

SITUACIÓN DEFICIENCIAS DETERMINADAS PREVIO DURANTE POSTERIOR

DEPARTAMENTO:	San Marcos	MUNICIPIO:	Sipacapa
NOMBRE DEL ESTABLECIMIENTO:	Escuela Oficial Rural Mixta	DIRECCIÓN DEL ESTABLECIMIENTO:	Caserío Nimaché, Aldea Pueblo Viejo, Sipacapa, San Marcos
CÓDIGO DEL ESTABLECIMIENTO:	12-26-0015-43	FECHA:	30/09/2024



Foto 1: Sustitucion de lamina por lamina troquelada aluzinc calibre 26



Foto 2: Sustitucion de capotes

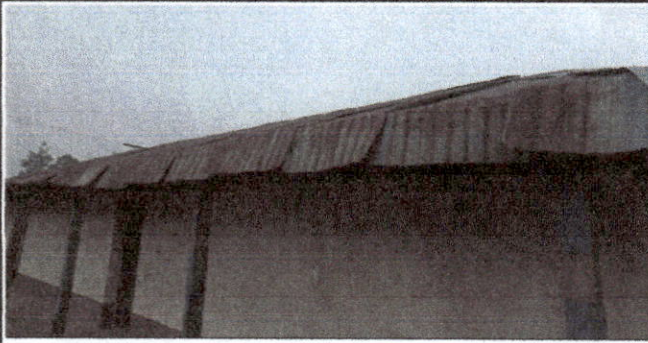

Foto 3: Sustitucion de lamina troquelada aluzinc calibre 26



Foto 4: Reparacion de planchas de concreto de patio







Foto 5: Reparacion de planchas de concreto de patio



Foto 6: Reparacion de planchas de concreto de patio

Observación: Si es necesario se pueden agregar fotos adicionales y actualizar el número de hojas.

  Firma y sello del Presidente del Consejo de Padres de Familia ESCUELA OFICIAL RURAL MIXTA CASERIO NIMACHÉ ALDEA PUEBLO VIEJO SIPACAPA, SAN MARCOS	  Firma y Sello Director Centro Educativo Público DIRECCIÓN ESCUELA OFICIAL RURAL MIXTA CASERIO NIMACHÉ ALDEA PUEBLO VIEJO SIPACAPA, SAN MARCOS
---	---

SITUACIÓN DEFICIENCIAS DETERMINADAS

PREVIO X

DURANTE

POSTERIOR

DEPARTAMENTO:	San Marcos	MUNICIPIO:	Sipacapa
NOMBRE DEL ESTABLECIMIENTO:	Escuela Oficial Rural Mixta	DIRECCIÓN DEL ESTABLECIMIENTO:	Caserío Nimaché, Aldea Pueblo Viejo, Sipacapa, San Marcos
CÓDIGO DEL ESTABLECIMIENTO:	12-26-0015-43	FECHA:	29/10/2024



Foto1: Fabricación e Instalación de balcones de hierro en ventana



Foto 2: Fabricación e Instalación de balcones de hierro en ventana



Foto 3: Fabricación e Instalación de balcones de hierro en ventana



Foto 4: Instalación de pila



Foto 5: Instalación de pila







Foto 6: Instalación de pila

Observación: Si es necesario se pueden agregar fotografías y actualizar el número de hojas.

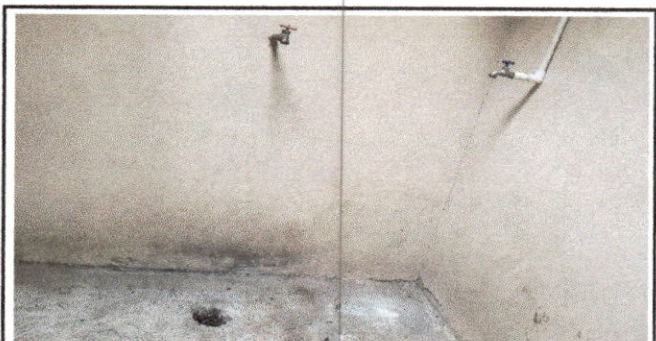
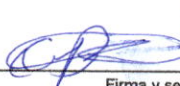
  Firma y sello del Presidente de la OPF	  Firma y Sello Director Centro Educativo Público
--	--